خەلق سارىيى قۇرۇلۇش خاتىرسى

人民會堂工程紀念册

封面：

人民会堂外景

人民會堂工程紀念冊

新疆建筑工程总公司人民会堂工程指挥部

一九八五年九月

自治区人民会堂的建成，为自治区成立三十周年纪念增添了光彩，也适应了自治区各族人民丰富政治文化生活的需要。

王恩茂

一九八五年八月十五日

宏伟的新疆维吾尔自治区人民会堂于一九八五年八月三十一日胜利竣工了。

自治区人民会堂作为边城的丰碑，屹立在乌鲁木齐北艺公园；建筑面积二万九千平方米，南北傍依的会堂正厅和园形侧厅有联廊相通；正厅三层，高三十四米，雄伟壮观，内有三千一百六十多个座位的观众厅，设八种语言同声传译装置，舞台可自动升降；侧厅三层，格局别致，有园桌会议厅、多功能会议厅和十三个地、州会议厅；整个装饰富丽堂皇，溶现代化建筑和新疆民族特色于一体。

人民会堂是新疆各族人民共商大事的场所和文化活动中心。早在六十年代，欲建未能。党的十一届三中全会后，王恩茂同志重返新疆，政务清平，民族团结，百业俱兴，又逢纪念自治区成立三十周年，区党委和人民政府乃决定兴建人民会堂。

兴建会堂早在一九八三年三月提出，但耗时经年的设计方案不能令人满意。八四年二月会堂基建领导小组成立，由自治区人民政府副主席黄宝璋任组长，梅合买提·司马益和赵锐为副组长。任务艰巨，时间紧迫。建筑设计院总工程师孙国城、院长王小东等同志勇挑重担，连续奋战十一天，新的设计方案，即被选定。六月四日人民会堂正式破土动工，由自治区第四建筑工程公司承建，经理牟建东、总调度长雍朝枢、总工程师张守贵为工地负责人。精兵盈千，昼夜施工，不到半年主体旋成。八五年春开始装修，工程浩繁，临大庆使用，迫在眉捷，遂成立会堂工程指挥部，派蒋寄舟同志任总指挥，徐晋昌同志任政工组长。建筑工程总公司十五个下属企业参与了施工安装。经全体参战人员同心协力，顽强拼搏，终以短短十五个月时间完成了这一宏伟工程。速度之快，质量之优都创出了新疆建筑史上第一流的水平。

古今中外，建筑往往象征着时代的文明和民族的特点。如果说，万里长城是中华民族坚强意志的象征，那末，自治区人民会堂就是新疆各族人民大团结的象征。她是新疆各族人民心中的丰碑，是自治区成立三十周年来辉煌成就的丰碑，也是全体建设者辛勤劳动的丰碑。她的建成标志着新疆建筑业进入了新的发展阶段。在开发、建设新疆的伟大事业中，建筑业将为自治区的繁荣昌盛作出更大的贡献。

在兴建人民会堂过程中，新疆建筑工程总公司得到了自治区党政领导和有关部门，以及中国海关、铁道部、广东省建委、广州市建委、中国剧院、北京冶金设计院等单位的热情支持和大力邦助。在此，谨献这本《画册》以致感谢！

赵锐

一九八五年九月

新疆人民会堂工程概况

新疆人民会堂座落在自治区首府乌鲁木齐市中心。占地近五公顷，建筑面积两万九千平方，会堂全长一百四十米，纵深一百米，主建筑高二十四米，其中舞台部份高达三十六米。整个建筑分为两大部分：即以观众厅为中心包括前厅、侧厅、舞台、排练厅等为主体；南侧有园桌会议厅及各专州会议室，并以联廊与侧厅、舞台相通。

观众厅是会堂的核心。宽五十米，进深四十二米，高十七米，可容纳三千一百六十五名观众。代表席均为软座，其中池座一千七百七十九席，每座前列均有文件桌；柚座一千三百八十六席，座椅扶手内备有译意耳机插座及选频开关，　同时可收听八种语言的译音。大厅天棚由三百十二块具有高度防火性能的钢丝网水泥船型板组成，配有满天星灯具调光照明，垟面用橡木条镶贴，地面为软质化纤地毯。

会堂的舞台为全自动电脑控制的机械舞台。台口宽二十九米，高十一点五米，可供大型歌舞演出，台上可排列二百八十席主席团座位。舞台的主台部分由六块二十一米长，两米宽的活动台板组成，能升能降，最大上升高度两点一米，最大下降高度两点九米，两侧各有四块车台，可左右推拉移动，供运送布景及演员上场用。乐池台板通过机械动作可上升至舞台台面相平。舞台上具有现代化的灯光，音响、电声设施。

会堂的前厅为两层，面积近三千平方，底层地面用红色磨细花岗岩铺设，两侧各有汉白玉大柚梯、自动扶梯及电梯，直通柚层回廊，正厅悬挂的大理石壁画题为《天山之春》，歌颂民族大团结，画宽二十四米。壁画之下有五朵彩色蒲公英喷水池相衬，整个大厅庄严活泼。前厅之上经二柚可直通三层友谊厅，友谊厅为硬木拼花地面，设有铜扶手茶色玻璃组成的茶座，是举办舞会的理想场所。

位于南侧的会议室建筑群，以面积约五百平方的园桌会议厅为中心，园桌会议厅呈八角形，可供三百五十人开会之用。并与贵宾休息室相连，用活动隔断间隔，推开隔断、可扩大至五百人开会使用。园桌会议厅的四周为各专、州会议室，室内装修各具当地民族特色。

会堂场坪用花岗岩砌筑，正中有大型喷水池一座，南侧院内假山点缀，绿树成荫，室外道路宽畅，环境宜人。

新疆人民会堂由自治区建筑工程总公司承建，自行设计、自行施工，部分引进国外技术和材料。自治区建筑勘察设计院设计，新疆第四建筑工程公司施工。舞台部分由自治区建筑科研所、北京冶金设计院、总政歌舞团等单位协同设计，自治区工业设备安装公司承担安装，机械零部件由新疆第三机床广加工。电声蒙北京电视电声研究所咨询。场坪、道路、绿化等室外工程由乌鲁木齐市市政工程公司施工。

人民会堂工程一九八四年五月开始设计，六月初破土动工，历经一年零五个月，终于一九八五年八月三十一日建成。

王恩茂、司马义·艾买提、铁木尔·达瓦买提等自治区领导同志为人民会堂工程奠基

总公司负责同志向自治区领导汇报工程情况

王恩茂等自治区领导在工程指挥部同志的陪同下视察工地。

总公司负责同志和有关人员审定人民会堂工程设计模型

四建负责同志向总公司领导汇报施工进展情况

楼座

舞台

前厅

观众厅

友谊厅

侧厅

排练厅

园桌会议厅

贵宾休息厅

专州会议厅之一

专州会议厅之二

塑料喷涂

安装灯具

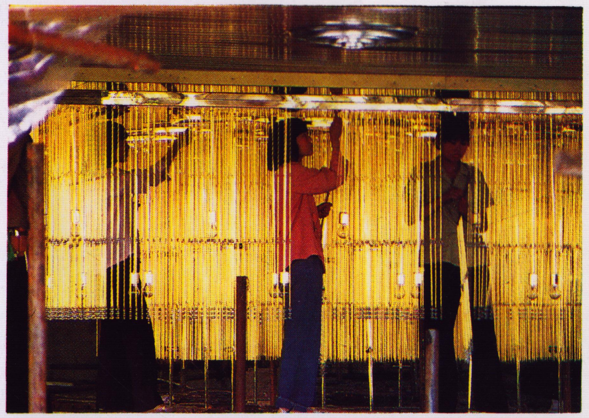

吊挂铝合金天棚

镶贴大理石

铁臂挥舞

琳琅满目

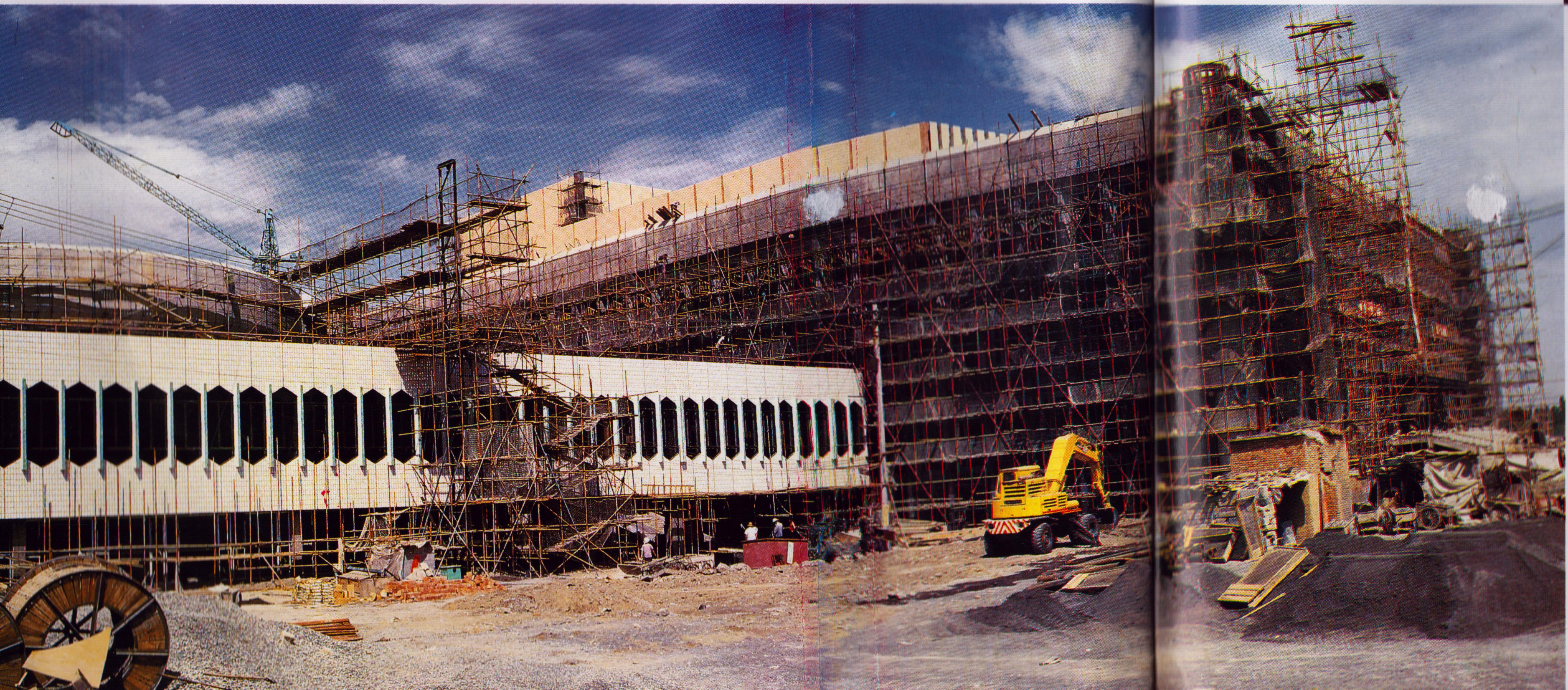

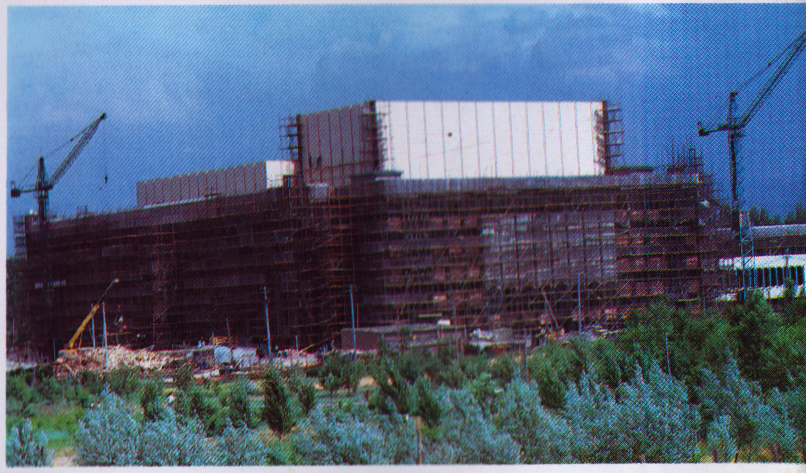

架杆林立

物资供应公司正在调运建筑材料

工业设备安装公司吊装球型钢网架

设计负责人孙国城在工地

施工现场思想政治工作实行目标管理，综合激励，调动了广大职工的生产积极性。

书名书写：龙清廉
设计：韩承京
摄　　影：韩承京　王卫军　李向东
李心福　高元凯

制　　版：
印　　刷：新疆包装装潢印刷厂

RENMIN HUI TANG GONG CHENG JI NIAN CE

1984·6—1985·8 1984·6—1985·8